

Moodle alla scuola media ed altri spunti didattici

Marcello Meinero, IC Bene Vagienna (CN)

I vantaggi di Moodle



Creare un'estrema varietà di quiz,

Inserisci i nomi degli stati nel posto corretto all'interno della carta geografica

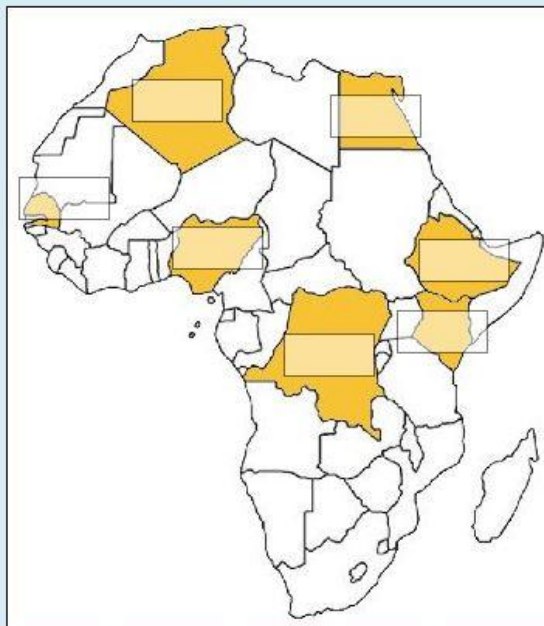

Algeria

Egitto

Etiopia

Nigeria

Congo

Kenia

Senegal

Domanda 1

Risposta non
ancora data

Punteggio max.:
2,00

🚩 Contrassegna
domanda

⚙ Modifica
domanda

Gli scienziati Cavalli forza, Edwards e Piazza negli anni '60 hanno studiato:

Scegli una o più alternative:

- a. Gli organismi viventi
- b. La frequenza dei gruppi sanguigni
- c. Le etnie
- d. La mappa di alcune caratteristiche genetiche

Successivo

Esercizi autocorrettivi!

Domanda **7**

Risposta non
ancora data

Punteggio max.:
1,00

▼ Contrassegna
domanda

⚙ Modifica
domanda

In quale luogo viveva il gruppo da cui discendono tutti gli esseri umani?

Risposta:

Successivo

Monitoraggio ed analisi dei dati

| Nome / Cognome | Indirizzo email | Stato | Iniziato | Completato | Tempo impiegato | Valutazione/10,00 | D. 1 /1,25 | D. 2 /0,63 | D. 3 /1,25 | D. 4 /0,63 | D. 5 /1,25 | D. 6 /1,25 | D. 7 /0,63 | D. 8 /0,63 |
|---------------------------------------|----------------------------|------------|---------------------------------|------------------------------|-----------------------|-------------------|---------------|---------------|---------------|---------------|---------------|---------------|---------------|---------------|
| michela Rivedi tentativo | [redacted]3@gmail.com | Completato | 20 novembre 2014 18:00 | 20 novembre 2014 18:07 | 6 min. 53 secondi | 7,50 | ✓ 1,25 | ✓ 0,63 | ✓ 0,63 | ✓ 0,63 | ✓ 0,63 | ✓ 0,63 | ✓ 0,31 | ✓ 0,63 |
| elena Rivedi tentativo | [redacted]ni01@gmail.com | Completato | 21 novembre 2014 14:09 | 21 novembre 2014 14:24 | 14 min. 35 secondi | 6,88 | ✓ 1,25 | ✓ 0,63 | ✗ 0,00 | ✓ 0,63 | ✓ 1,25 | ✓ 1,25 | ✗ 0,00 | ✓ 0,31 |
| giulia Rivedi tentativo | [redacted]giulia@gmail.com | Completato | 21 novembre 2014 21:23 | 21 novembre 2014 21:29 | 6 min. 53 secondi | 7,50 | ✓ 1,25 | ✓ 0,63 | ✓ 0,63 | ✓ 0,63 | ✓ 0,63 | ✓ 0,63 | ✓ 0,63 | ✓ 0,63 |
| roberto Rivedi tentativo | [redacted]@gmail.com | Completato | 22 novembre 2014 16:21 | 22 novembre 2014 16:33 | 11 min. 15 secondi | 8,44 | ✓ 1,25 | ✓ 0,63 | ✓ 0,63 | ✓ 0,63 | ✓ 1,25 | ✓ 0,63 | ✓ 0,63 | ✓ 0,63 |

Criticità incontrate alla scuola media



Piuttosto macchinoso per alcuni studenti



Gli studenti hanno bisogno del docente in presenza



Google Tour Builder

un'alternativa geografica

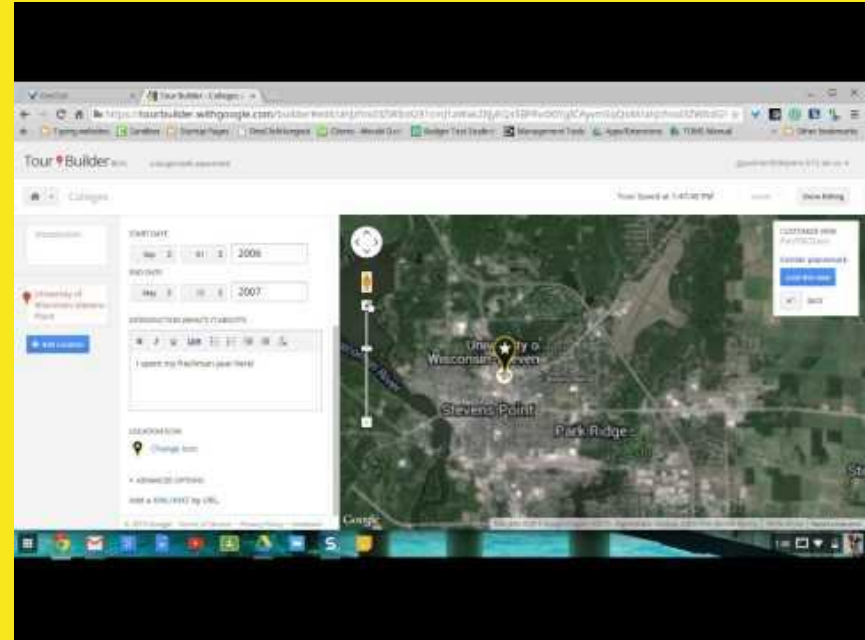

Una presentazione per l'esame di licenza

Tour Builder BETA a Google Earth experiment

This tour may be better experienced using a different browser. [Learn More](#) [Dismiss](#)

Visitare l'Australia [Play Full Screen](#) [Share](#) [Export](#)

- Sydney Harbour Bridge
- Teatro dell'opera di Sydney
- Bondi Beach
- Whitsunday Island
- Grande barriera corallina
- Uluru



2 of 5

Sydney Harbour Bridge

L'Harbour Bridge di Sydney è una delle icone più conosciute e uno dei monumenti più fotografati d'Australia. È il ponte ad arco in acciaio più largo e

<< 2 of 11 [Back](#) [Next](#)

© 2015 Google [Terms of Service](#) • [Privacy Policy](#) • [Feedback](#)

[Want to use Tour Builder in 3D?](#)

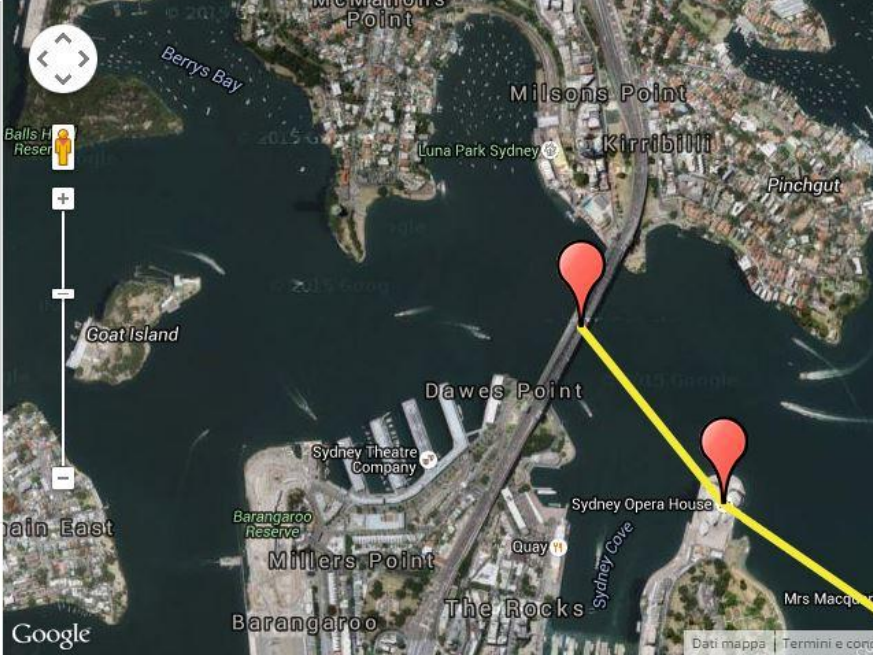

Labels on map: Berrys Bay, Milsons Point, Kirribilli, Pinchgut, Daves Point, Sydney Opera House, The Rocks, Barangaroo, Millers Point, Quay, Sydney Cove, Mrs Macquarie's Point, Goat Island, Balls Bluff Reserve, Luna Park Sydney, Sydney Theatre Company, Barangaroo Reserve, Main East, Google, Dati mappa, Termini e cond.